

Stadt Neuwied, Ausbau der Rheinstraße

Regelquerschnitt 4 , Baukl. IV

Maßstab 1:25

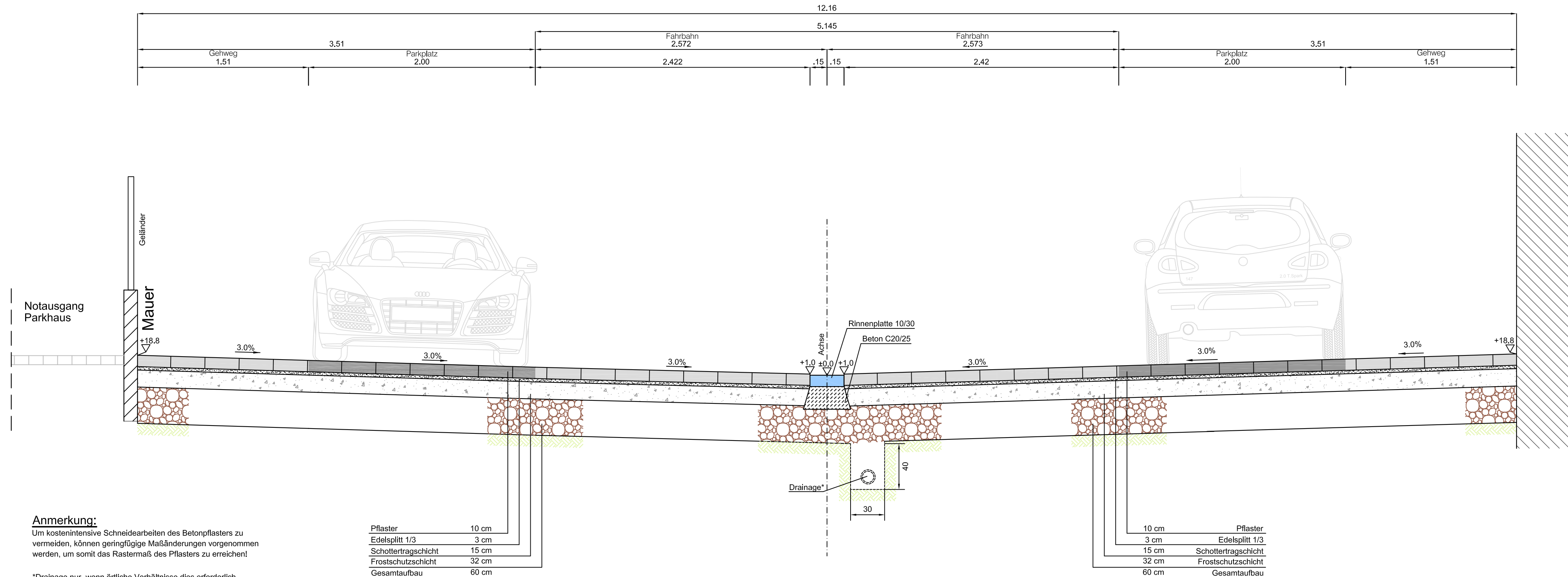

Anmerkung:
Um kostenintensive Schneidarbeiten des Betonpflasters zu vermeiden, können geringfügige Maßänderungen vorgenommen werden, um somit das Rastermaß des Pflasters zu erreichen!

*Drainage nur, wenn örtliche Verhältnisse dies erforderlich machen. Einbau nur nach Rücksprache mit der Bauleitung.

Pflaster	10 cm
Edelsplitt 1/3	3 cm
Schottertragschicht	15 cm
Frostschuttschicht	32 cm
Gesamtaufbau	60 cm

10 cm	Pflaster
3 cm	Edelsplitt 1/3
15 cm	Schottertragschicht
32 cm	Frostschuttschicht
60 cm	Gesamtaufbau

Detail:

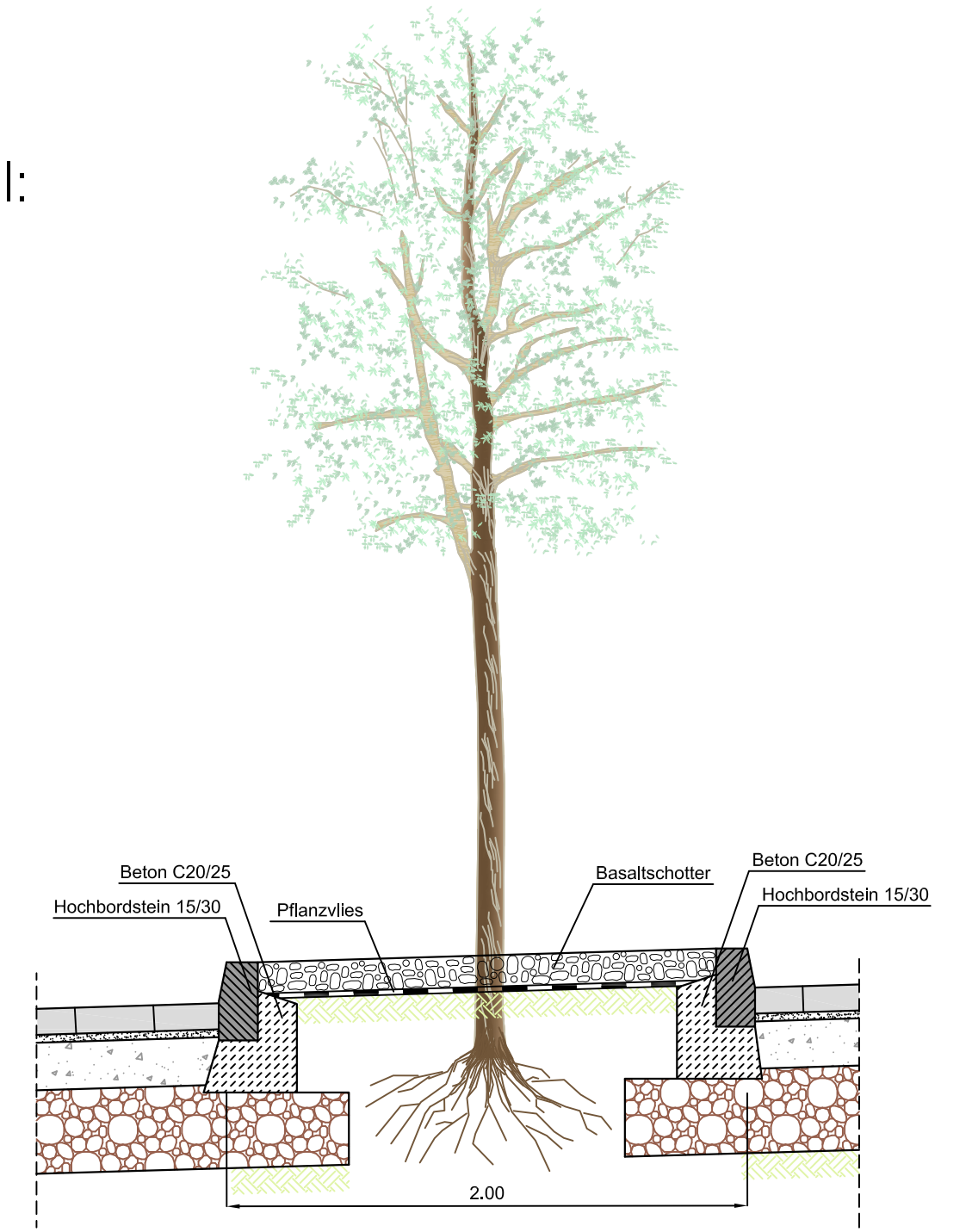

Aufsteller: Ingenieurbüro Brück - Saxler 56727 Mayen, Polcher Straße 4 Tel.02651-70576-0 Fax.02651-70576-29		Projekt: Stadt Neuwied Ausbau der Rheinstraße	
Bauherr: Stadtverwaltung Neuwied Stadtbauamt Planungsabteilung		Gewerk: Straßenbauentwurf	
Bearbeitung- u. Prüfvermerk Kdx Art der Arbeit: Datum: gez.: .0 Zeichnung erstellt 14.02.2013 B. Meurer .1 .2 .3		Planbezeichnung: Regelquerschnitt Variante 004	
geprüft und freigegeben:	Mayen, den	Projekt Nr. 035-12	Plan Nr. 3.0
		Maßstab: 1:25	Datum: 14.02.2013